Wohin gehört der Müll?

So funktioniert das Buch:

Tippe auf und , wenn du dir den Text vorlesen lassen willst.

Tippe auf die , wenn du Unterstützung brauchst.

Tippe auf den , wenn du keine Unterstützung mehr brauchst.

Die Bilder helfen dir beim Lesen!

der Spielplatz

der Müll

die Idee

der Boden

die Freunde

der Mülleimer

die Schaukel

die Natur

die Schokolade

die Sonne

Lina, Paul und Pauls kleiner Bruder Max treffen sich nach den Hausaufgaben zum Spielen.

Endlich sind die Freunde auf dem Spielplatz.

SCHOKI ☺
Hey! Wirf den Müll nicht auf den Boden!

Max wundert sich.

Der Müll kommt in den Mülleimer!
Kommt, wir räumen zusammen auf!
SCHOKI

Kannst du den Freunden helfen, den Spielplatz aufzuräumen? Tippe an!

Super! Jetzt ist der Spielplatz wieder sauber!
Die Freunde spielen, bis die Sonne untergeht.

Ende

Lina, Paul und Pauls kleiner Bruder Max treffen sich nach den ✏️📖 zum Spielen.

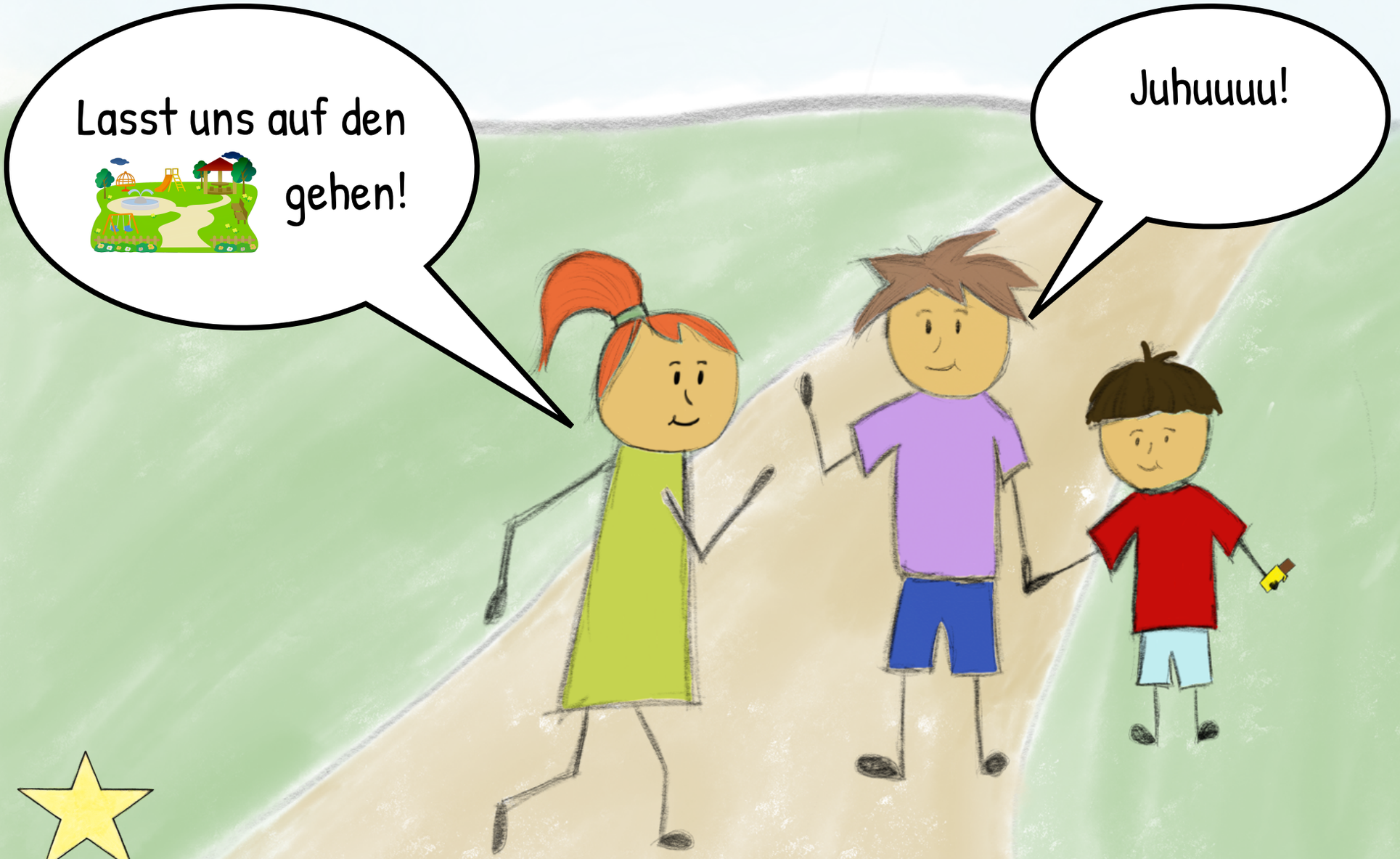

Endlich sind die 👫 auf dem 🏞️.

SCHOKI ☺
Hey! Wirf den
nicht auf den !

Max wundert sich.

Der 🧃🍾 kommt in den 🗑️!
Kommt, wir räumen
SCHOKI

Kannst du den 👫 helfen, den aufzuräumen? Tippe an!

Super! Jetzt ist der wieder sauber!

Die 👫 spielen, bis die ☀️ untergeht.

Ende

Impressum

Autorinnen: Isabelle Sporer, Clara Wolf und Franka Straten
Entstehungsort: Würzburg
Entstehungsjahr: 2022
Bildquellen:

Die Schrift, die Emojis und die Sprechblasen stammen von der App BookCreator. Die Idee der Geschichte, die Zeichnungen sowie die aufgenommenen Tonspuren stammen von den Autorinnen.

https://pixabay.com/de/illustrations/park-spielen-gleiten-kinder-4257026/
https://freesvg.org/blue-kids-swing-color-illustration
https://publicdomainvectors.org/de/kostenlose-vektorgrafiken/Gr%C3%BCne-Flasche-Vektor-ClipArt/8000.html
https://publicdomainvectors.org/de/kostenlose-vektorgrafiken/Pflanzen-im-Garten/41561.html